GK.6640.1.2559.2023 - Starosta otwocki
Jedn. ewid. gm. Osieck141706_2
obręb 0008 ***Osieck***
działka ***2071/3***
ulica; Warszawska 61

MAPA DO CELÓW PROJEKTOWYCH
skala 1:500

UKŁAD XY; PUWG 2000, układ H.PL-EVRF2007-NH
Wykonawca prac; PUC GEO-NET 05-400 Otwock, Moniuszki 22A
Kierownik prac: mgr inż. Grzegorz Kubiak, upr. 10752, zakres 1,2,4.

Sytuacja w zakresie aktualna na dzień 2023-06-06
Mapę wykonano bez ustalania obciążeń służebnością gruntową
Nie wyklucza się istnienia w terenie urządzeń podziemnych, dla
których nie wykonano geodezyjnej inwentaryzacji powykonawczej.

Świadomy odpowiedzialności karnej za złożenie
fałszywego oświadczenia oświadczam, że niniejszy
dokument jest zgodny z oryginałem dokumentu, który
został pozytywnie zweryfikowany w PODGiK w Otwock
pod nr; ***GK.6640.1.2559. 2023_2 w dniu 2023-06-30***

Mapa niniejsza nie może służyć do projektu budynków w odległości
mniejszej lub równej 4 m, lub innych obiektów budowlanych w
odległości mniejszej lub równej 3 m od granicy działki ewidencyjnej".

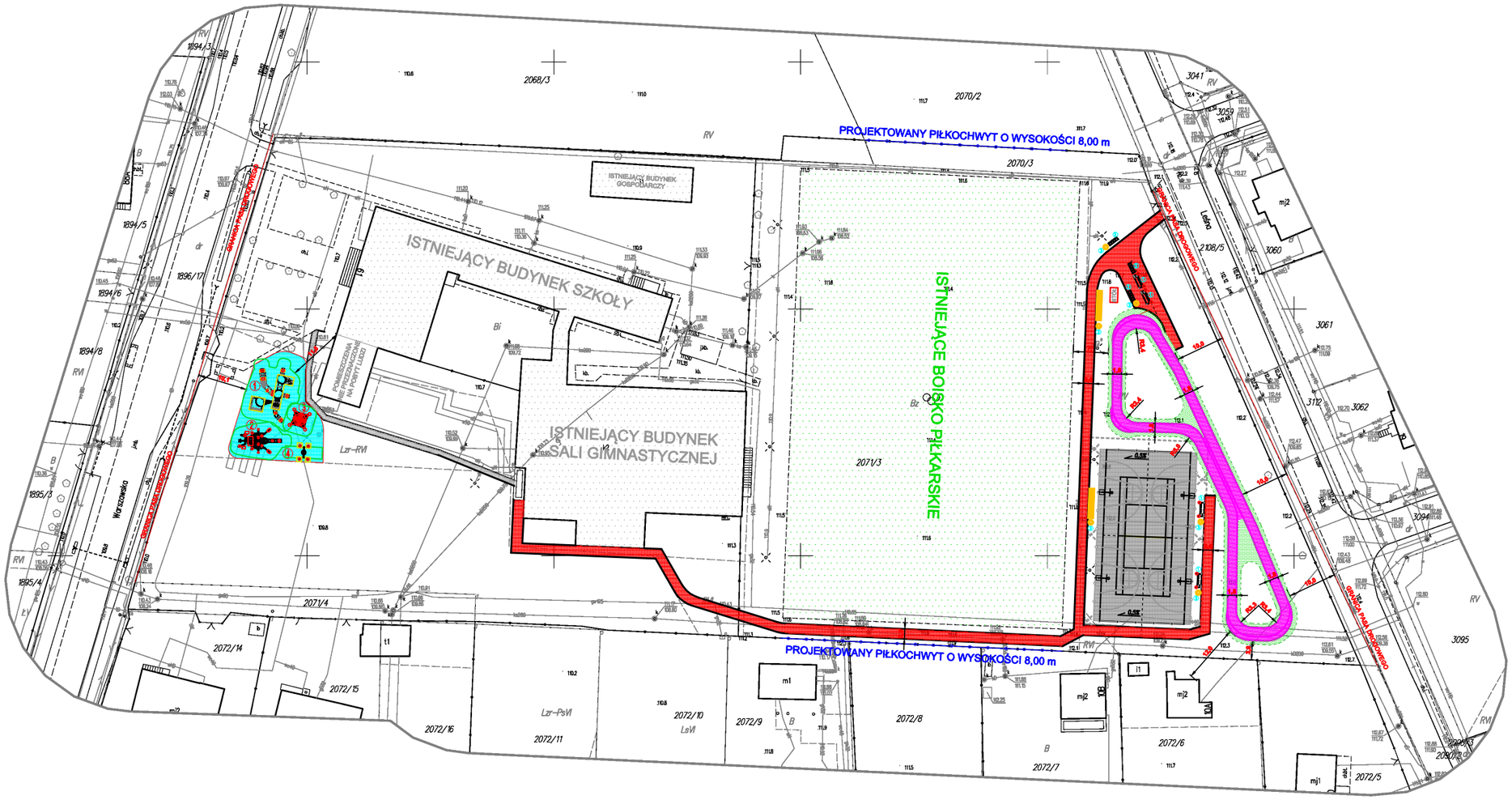

LEGENDA:

- PROJEKTOWANE UTWARDZENIA PLACU ZABAW
- PROJEKTOWANE LAWKI, STOŁY
- PROJEKTOWANA ŚCIEŻKA ROWERSKA (ŻWIROWA)
- PROJEKTOWANY PLAC ZABAW piaseczniczek
- PROJEKTOWANE KABINY DLA ZAWODNICZEK
- PROJEKTOWANE PIŁECHWYTY 8m
- PROJ. TOR ROWEROWY PUMPTRUCK
- PROJ. SKWERY TORU ROWEROWEGO

INWESTOR:

Miasto i Gmina Osieck
UL. Rynek 1
08-445 Osieck

PROJEKTANT:

TYTUŁ PROJEKTU: PROJEKT WYKONAWCZY DOKUMENTACJA:	**PLAN ZAGOSPODAROWANIA TERENU**
	DOKUMENTACJA PROJEKTOWA
	SKWER PRZY TORZE ROWEROWYM
	SKATEPARK W OSIECKU
	ZAGOSPODAROWANIE TERENU
	ZAGOSPODAROWANIE TERENU
Tytuł rysunku:	**PLAN ZAGOSPODAROWANIA TERENU**
Nr rysunku:	**5-1.1**
Data opracowania:	05.2023
Skala:	1:500
Nr rys.	PLAN
mgr inż. Mariusz Szczęśliwy upr. nr ARCHBIS/PWR/0/16	05.2023